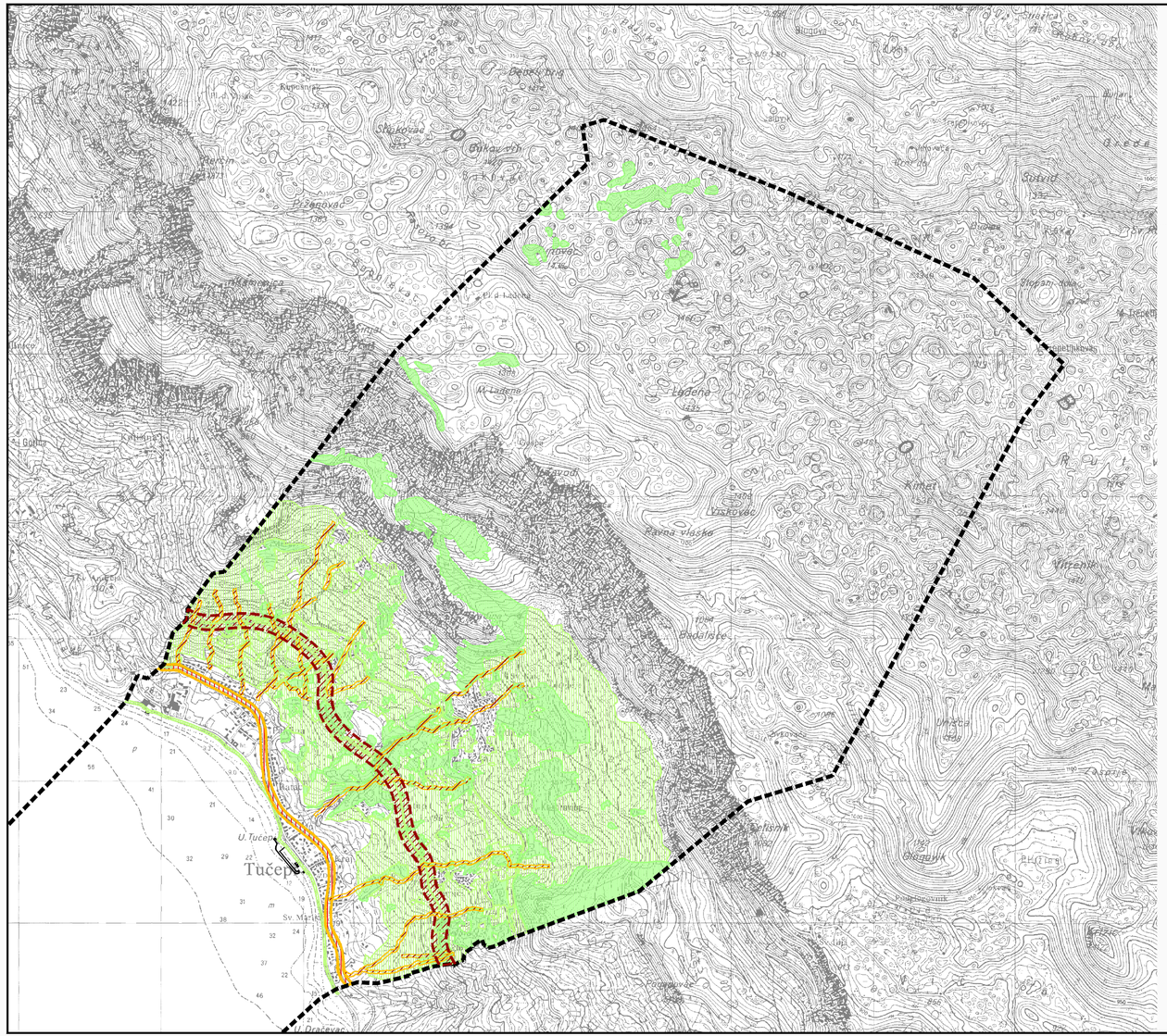

PROSTORNI PLAN UREĐENJA
OPĆINE TUČEPI

UVJETI KORIŠTENJA I ZAŠTITE PROSTORA

OSTALE GRANICE

OBUHVAT PROSTORNOG PLANA

PODRUČJA PRIMJENE POSEBNIH MJERA UREĐENJA I ZAŠTITE

UREĐENJE ZEMLJIŠTA

POŠUMLJAVANJE

OZELENJIVANJE

OBLIKOVANJE ZEMLJIŠTA
UZ INFRASTRUKTURNE GRAĐEVINEVINE

ZAŠTITA POSEBNIH VRIJEDNOSTI I OBILJEŽJA

OŠTEĆENO TLO EROZIJOM
- BIOLOŠKA

PODRUČJE UGROŽENO BUKOM

URBOS

BIRO ZA PROSTORNO PLANIRANJE, URBANIZAM I ZAŠTITU OKOLIŠA
d.o.o. SPLIT, Karamanova 11

br. ug.: 661/15

Županija:	SPLITSKO DALMATINSKA
Grad:	OPĆINA TUČEPI
Naziv prostornog plana:	IZMJENE I DOPUNE PROSTORNOG PLANA UREĐENJA OPĆINE TUČEPI
Naziv kartografskog prikaza:	UVJETI KORIŠTENJA I ZAŠTITE PROSTORA PODRUČJA PRIMJENE POSEBNIH MJERA UREĐENJA I ZAŠTITE
Broj kartografskog prikaza: 3.3	Mjerilo kartografskog prikaza: 1:25000
Odluka o izradi plana (službeno glasilo): "Glasnik Općine Tučepi" br. 01/2015.	Odluka predstavničkog tijela o donošenju plana: "Glasnik Općine Tučepi" br. 11/2016.
Javna rasprava (datum objave): Slobodna Dalmacija od 27.02.2016.	Javni uvid održan: 7. ožujka - 23. ožujka 2016.
Pečat tijela odgovornog za provođenje javne rasprave:	Odgovorna osoba za provoljenje javne rasprave: Marijan Mravičić, dipl. iur. (ime, prezime i potpis)
Suglasnost na plan prema članku 108. Zakona o prostornom uređenju ("Narodne novine" br. 153/13.), broj suglasnosti klasa: 350-02/16-11/22 urbroj: 531-05-1-2-16-6 datum: 12. srpnja 2016. broj suglasnosti klasa: 350-02/16-11/22 urbroj: 531-05-16-10 datum: 1. rujna 2016.	
Pravna osoba/tijelo koje je izradilo plan:	URBOS doo SPLIT Biro za prostorno planiranje, urbanizam i zaštitu okoliša
Pečat pravne osobe/tijela koje je izradilo plan:	Odgovorna osoba: MAJA MADIRACA, dipl. oec. (ime, prezime i potpis)
Odgovorni voditelj: GORDANA RADMAN, dipl. ing. arh.	
Stručni tim u izradi plana: 1. GORDANA RADMAN, dipl. ing. arh. 2. MAJA MADIRACA, dipl. oec. 3. dr.sc. ZORAN RADMAN, znanst.surad. 4. LARISA BAČIĆ, dipl. inž. građ. 9.	5. IVANA BUBIĆ, univ.spec.oec. 6. ANA PASTUOVIĆ, mag. ing.aedif. 7. JELENA BOROTA, mag.ing.arh. 8. MISLAV MADIRACA, suradnik
Pečat predstavničkog tijela:	Predsjednik predstavničkog tijela: MARKO ŠEVELJ (ime, prezime i potpis)
Istovjetnost ovog prostornog plana s izvornikom ovjerava: (ime, prezime i potpis)	Pečat nadležnog tijela: